神奈川県立保健福祉大学同窓会の活動について

同窓会では、会員相互での交流を図り、大学内外との連携を密にしながら、ヒューマンサービスの実現と、大学との更なるパートナーシップの形成・発展を目指して、次の活動に取り組んでいきます。

１．活動の４本柱

（１）卒業生支援（支縁）

学科・卒業年度をこえて同窓生が情報交換できる交流の場や機会を設け、緩やかなつながりを作り、公私のさまざまな場面において同窓生同士が連携できるようになることを目指します。

【主な活動】
- 講演会、研修会などの専門性の向上を図る場づくり
- 既存同窓会との協力、同窓生の研究会等の活動に対するサポート（周知協力等）
- 同窓会や運動会、お花見などの交流の場づくり　　等

（２）在校生支援（支縁）

在校生の学生生活や就職面でのサポートを、大学と協力して取り組むことを目指します。

【主な活動】
- 就職セミナーの企画や、卒業生との交流の場づくり
- 学生自治会との協力
- 学生活動支援　　等

（３）情報発信・会員名簿の管理

情報発信を行うとともに、同窓会活動の基盤として同窓生名簿の作成・管理を目指します。

【主な活動】
- 同窓生の研究会等の活動に対するサポート（周知協力等）（再掲）
- ＳＮＳ等広報媒体を活用した大学内外の情報発信
- 入会の促進（卒業生に対するアプローチ、大学４年生に対するアプローチ）
- 同窓生名簿の作成・管理　　等

（４）同窓会継続のための仕組みづくり

期を越えて、同窓会が継続できるよう取り組むことを目指します。また、同窓会活動の発展に向け、必要な事項に取り組んだり、はたらきかけを行います。

【主な活動】
- 役員会、委員会活動（総務委員会、企画委員会、広報委員会等）
- 幹事（各期各学科１名以上）の選出と連絡調整
- 総会の開催
- 大学内の事務局設置　　等

★現在の運営メンバー

委員会に別れて活動します。運営に協力いただける方を随時募集しています。

１期：大曽根希、高橋幸子（看護）、藤井伸行（PT）、田口健介、前田優（OT）、薬師寺朴（社福）
２期：青山祐子、熊倉明日香（栄養）、赤間篤、伊森由美、齋藤真哉、田村いずみ（社福）
３期：荏原優子（看護）、柳川友紀子、薬師寺奈津美（社福）
４期：新岡亜美、一番ヶ瀬友佳、澤口りえ（社福）
５期：小柳津亮太（社福）、６期：黒川智昭（社福）、７期：中島亜衣、松浦幸太（社福）

２．同窓会の会計について

（１）収入

正会員会費（終身会費 10,000 円）、賛助会費（一口 10,000 円）、寄付金などを主な財源とします。

（２）支出

同窓会の運営経費のほか、名簿データベース作成、講師謝礼等、活動経費に充当します。

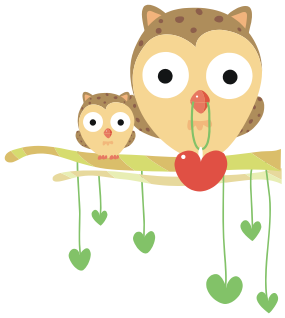

～　ご協力お願いします　～